



西国三十三所草創1300年記念事業 第八番札所 長谷寺で 日本最大の掛け軸「本尊大観音大画軸」公開 《 報道内覧会 取材のご案内 》

2月27日（火）13:00～15:00（報道受付12:45～）
 総本山長谷寺 大講堂（奈良県桜井市初瀬731-1）

西国三十三所の第八番札所 長谷寺（奈良県桜井市初瀬731-1）は、「西国三十三所草創1300年記念事業」の一環で、御本尊「十一面観世音菩薩立像」を模した高さ約16メートル、横幅約6メートルの日本最大の掛け軸「本尊大観音大画軸」を、3月1日（木）～5月31日（木）の期間、5年ぶりに一般公開します。

つきましては、一般公開に先立ち、2月27日（火）13:00より、報道関係者向け内覧会を行います。ぜひご取材賜りますよう、何卒よろしく申し上げます。

報道内覧会 実施概要

- ◆日 時 2018年2月27日（火）13:00～15:00
 ※報道受付は、長谷寺 大講堂前にて、12:45より行います。
 ※駐車場をご用意しております。
- ◆場 所 総本山長谷寺 大講堂
 （所在地：奈良県桜井市初瀬731-1 電話番号：0744-47-7001）
- ◆内 容

時 間	次 第	内 容
13:00～14:00	大画軸の巻き出し	長谷寺の僧侶約20名が、丸まった状態の大画軸を、巻き出し広げていきます。
14:00～14:30	開眼法要	長谷寺 化主（住職）田代 弘興が、大画軸公開を祝う奉告法要を行います。
14:30～14:45	報道説明会	大画軸の内容や、公開を記念した「大観音大画軸御朱印」授与、御本尊御開帳などについて説明を行ないます。
14:45～15:00	報道内覧会	一般公開と同じ状態で、大画軸をご覧ください。ぜひ撮影ください。

日本最大の掛け軸「本尊大観音大画軸」⇒
 一般公開に先立ち報道内覧会を開催。ぜひご取材ください。

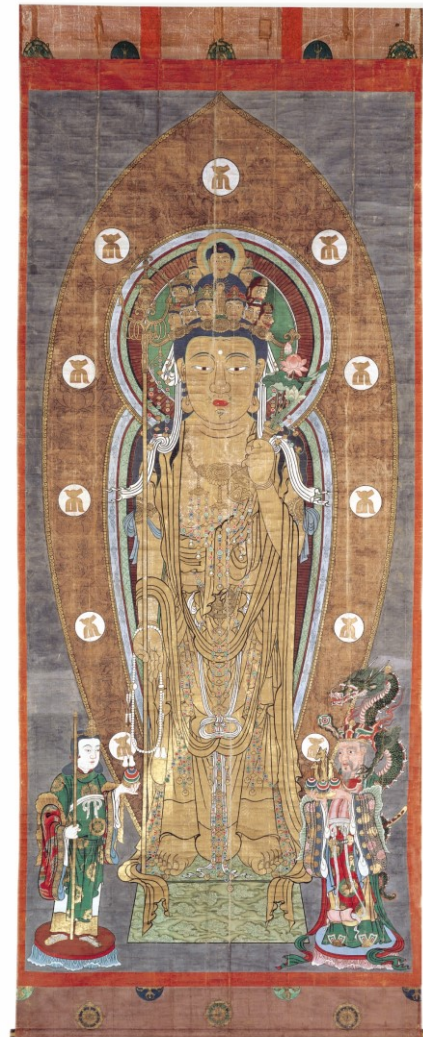

《本件に関するお問い合わせは、下記までお願いします》

- ◆「本尊大観音大画軸」報道内覧会について
 総本山 長谷寺 教務部 瀧口光記

TEL : 0744-47-7001 FAX : 0744-47-7711 Email : kyoumu@hasedera.or.jp

- ◆西国三十三所草創1300年記念事業について

西国三十三所草創1300年 P R 事務局（株式会社 T M オフィス内） 馬場(ばんば)・石原
 TEL : 06-6231-4426 FAX : 06-6231-4440 Email : saikoku33PR@tm-office.co.jp



西国三十三所草創1300年
1300 years since the inception
of the pilgrimage to Saikoku
Sanjusansho

◆西国三十三所とは

718年（養老2年）、観音菩薩が人々を救うために示したと伝わる観音霊場のルーツです。その後、「観音菩薩は33の姿に身を変えて人々を救う」という教えのもと「西国三十三所」と総称され、各寺院は「札所」となって順番に参拝する巡礼文化を生みしました。

その総距離は約1,000キロメートルに及び、和歌山県、大阪府、奈良県、京都府、滋賀県、兵庫県、岐阜県の2府5県を包括するように伸びています。その三分の一が中世日本の首都・京都に集中していることを背景に、「西国三十三所」が生んだ観音信仰と巡礼文化は全国に広がりました。

現在、観音菩薩の美しさは海外の注目も集め、多くの外国人が訪れる巡礼道になっており、「西国三十三所」は1300年という節目とともに新しい時代の扉を開きます。



「西国三十三所草創1300年記念事業」ロゴマーク
観音様が三十三所巡礼道をまとうイメージを表現しています。



日本最古の巡礼所33寺院「西国三十三所」(都道府県別／数字は札所番号)			
和歌山県	1番 青岸渡寺	2番 金剛宝寺(紀三井寺)	3番 粉河寺
大阪府	4番 施福寺	5番 葛井寺	22番 総持寺
	23番 勝尾寺		
奈良県	6番 南法華寺(壺阪寺)	7番 岡寺	8番 長谷寺
	9番 興福寺 南円堂		
京都府	10番 三室戸寺	11番 上醍醐 准胝堂(醍醐寺)	15番 今熊野観音寺
	16番 清水寺	17番 六波羅蜜寺	18番 六角堂 頂法寺
	19番 草堂 行願寺	20番 善峯寺	21番 穴太寺
	28番 成相寺	29番 松尾寺	
滋賀県	12番 正法寺(岩間寺)	13番 石山寺	14番 三井寺
	30番 宝蔵寺	31番 長命寺	32番 観音正寺
兵庫県	24番 中山寺	25番 播州清水寺	26番 一乗寺
	27番 圓教寺		
岐阜県	33番 華蔵寺		



西国三十三所草創1300年
1300 years since the inception
of the pilgrimage to Saikoku
Senjusansho

《 ご取材返信用紙 》

E-MAIL : kyoumu@hasedera.or.jp FAX : 0744-47-7711

総本山 長谷寺 教務課 瀧口行

お手数ですが会場準備の都合上、**2月26日(月)まで**に、ご返信くださいますようお願いいたします。

西国三十三所草創1300年記念事業

第八番札所 長谷寺で

日本最大の掛け軸「本尊大観音大画軸」公開

《 報道内覧会 》

2月27日(火) 13:00~15:00 (報道受付12:45~)

総本山長谷寺 大講堂 (奈良県桜井市初瀬731-1)

※下記のいずれかに✓マークをご記入ください

ご出席

ご欠席

出席の場合 _____ 時 _____ 分頃来場

御社名		
部署名		
お名前(ふりがな)		
ご取材人数	名	
撮影形態	<input type="checkbox"/> スチール <input type="checkbox"/> ムービー <input type="checkbox"/> 撮影なし	
連絡先	TEL	FAX
	MAIL	

備考欄：

《本件に関するお問い合わせは、下記までお願いします》

◆「本尊大観音大画軸」報道内覧会について

総本山 長谷寺 教務部 瀧口光記

TEL : 0744-47-7001 FAX : 0744-47-7711 Email : kyoumu@hasedera.or.jp

◆西国三十三所草創1300年記念事業について

西国三十三所草創1300年 P R 事務局 (株式会社 T M オフィス内) 馬場(ばんば)・石原

TEL : 06-6231-4426 FAX : 06-6231-4440 Email : saikoku33PR@tm-office.co.jp